Dame Hiver : un conte des frères Grimm

Prénom : Date :

papa

1 **Complète** (auteur, illustrateur, éditeur, titre)

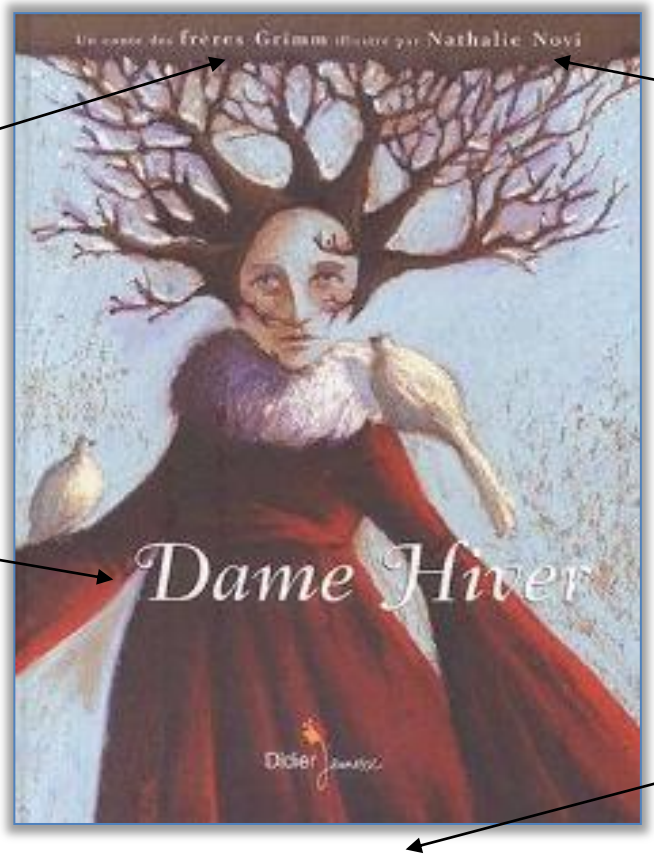

papa

2 **Ecris** le titre.

papa

3 Que vois-tu sur l'illustration de la couverture ? **Décris l'image en utilisant les mots suivants :**

robe, oiseau, arbre, feuille, cheveux

J'ai placé mes majuscules et mes points :

Je n'ai oublié aucun mot :

J'ai accordé mes pluriels :

Dame Hiver : un conte des frères Grimm

Lecture
Fiche n°2
Episodes 1 et 2

Prénom : Date :

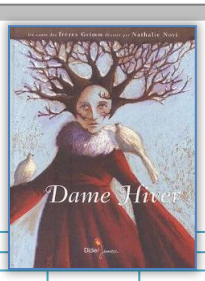

papa

1 Qui sont les personnages dans cette partie de l'histoire ?

2 De qui parle-t-on ? **Coche** la bonne case.

Elle a deux filles.	☐ la mère	☐ la belle fille	☐ la fille laide
Elle est paresseuse.	☐ la mère	☐ la belle fille	☐ la fille laide
Elle est travailleuse.	☐ la mère	☐ la belle fille	☐ la fille laide
Elle préfère la fille laide.	☐ la mère	☐ la belle fille	☐ la fille laide
Elle doit tout faire.	☐ la mère	☐ la belle fille	☐ la fille laide
Elle file, assise sur le puits.	☐ la mère	☐ la belle fille	☐ la fille laide
Sa mère est veuve.	☐ la mère	☐ la belle fille	☐ la fille laide
La veuve n'est pas sa mère.	☐ la mère	☐ la belle fille	☐ la fille laide
Elle fait tomber sa bobine.	☐ la mère	☐ la belle fille	☐ la fille laide
Elle est sans pitié.	☐ la mère	☐ la belle fille	☐ la fille laide

papa

3 Où se passe l'histoire ? **Indique** deux lieux bien précis.

1)

2)

papa

4 **Recopie** la phrase qui explique que le travail de la belle-fille est éprouvant (pénible à supporter). **(partie 1)**

Ce1

Dame Hiver : un conte des frères Grimm

Lecture
Fiche n°3
Episodes 3 et 4

Prénom : Date :

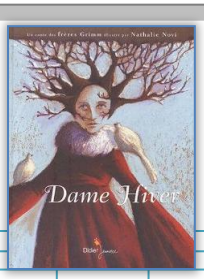

papa

1 Où la jeune fille se retrouve-t-elle?

papa

2 Qui parle dans la partie 3 et 4 ?

papa

3 Vrai ou faux ? **Ecris** la réponse.

La fille perdit ses connaissances et ses idées.	.....
La prairie est pleine de fleurs.	.....
Le four est en train de brûler.	.....
Le four est plein de fleurs.	.....
Elle sort les pains du four avec une pelle.	.....
La pomme crie vers la fillette.	.....
La pluie fait tomber les pommes.	.....
La petite fille fait un tas avec les pommes.	.....
Elle les ramasse et les mange.	.....

4 Dessine la prairie de l'histoire. N'oublie aucun élément.

Ce1

Dame Hiver : un conte des frères Grimm

Lecture
Fiche n°4
Episodes 5 et 6

Prénom : Date :

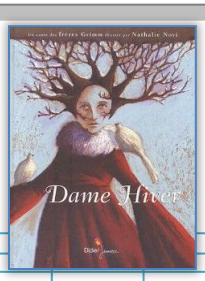

papa

1 Qui la jeune fille rencontre-t-elle ?

papa

2 Que lui demande-t-elle de faire pour elle ?

papa

3 Vrai ou faux ? **Ecris** la réponse.

La fille a fait son marché.	.....
Dame Hiver est une vieille dame aux dents pointues.	.....
La fillette a peur de Dame Hiver.	.....
La jeune fille doit secouer les édredons de sa belle-mère.	.....
Quand elle les secoue, il neige sur terre.	.....
Dame Hiver est gentille et bonne.	.....
Chaque jour, la jeune fille amngeait de la viande.	.....
Dame Hiver travaille avec énergie.	.....

papa

4 **Imagine** ce que devrait faire la jeune fille pour une autre dame.

Dame Printemps

Dame Hiver : un conte des frères Grimm

Lecture
Fiche n°4
Episodes 5 et 6

Dame Eté

Dame Automne

J'ai placé mes majuscules et mes points :

Je n'ai oublié aucun mot :

Dame Hiver : un conte des frères Grimm

Lecture
Fiche n°5
Episodes 7 et 8

Prénom : Date :

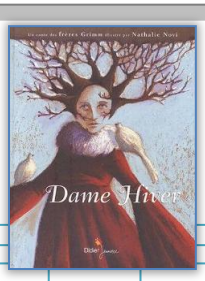

papa

1 Pourquoi la jeune fille était-elle triste ?

papa

2 Que lui arrive-t-il en passant sous le grand porche ?

papa

3 Vrai ou faux ? **Ecris** la réponse.

La jeune fille est plus malheureuse avec dame Hiver.	.....
La jeune fille s'ennuie de sa famille.	.....
Dame Hiver est heureuse de la voir triste.	.....
Dame Hiver la raccompagne.	.....
Dame Hiver garde la bobine en souvenir.	.....
Dame Hiver se retrouve pleine d'or.	.....
La jeune fille veut rester plus longtemps avec Dame Hiver.	.....
Dame Hiver la récompense de son travail.	.....

papa

4 **Imagine** ce que va faire la jeune fille avec tout cet or.

J'ai placé mes majuscules et mes points : Je n'ai oublié aucun mot :

Dame Hiver : un conte des frères Grimm

Lecture
Fiche n°6
Episodes 9 et 10

Prénom : Date :

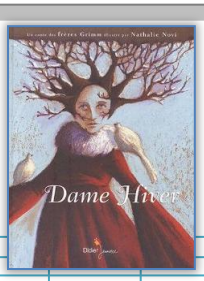

papa

1 Pourquoi la mère et la sœur accueillent-elles la jeune fille à bras ouverts ?

papa

2 Pourquoi la mère envoie-t-elle son autre fille au puits ?

papa

3 Vrai ou faux ? **Ecris** la réponse.

Un coq est perché sur le portail.	.....
La jolie fille est vêtue d'or de la tête aux pieds.	.....
La jolie fille retourne travailler sur la margelle du puits.	.....
La fille paresseuse se piqua les doigts sur sa bobine.	.....
Elle fit tomber sa bobine par inattention.	.....
Elle arriva dans la prairie fleurie.	.....
Elle croise sur son chemin le four à pain vide.	.....
Le coq annonce que la fille est couverte d'or !	.....

papa

4 **Imagine** ce que va répondre la fille paresseuse au pain.

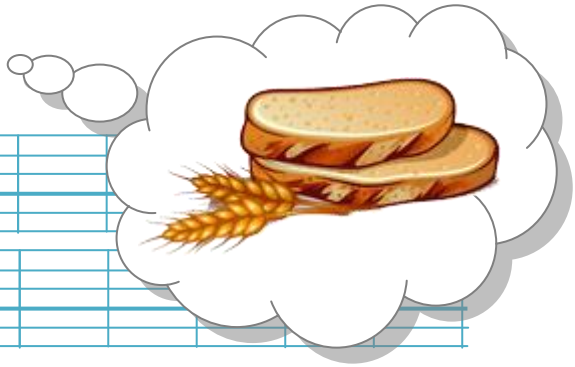

J'ai placé mes majuscules et mes points : *Je n'ai oublié aucun mot :*